ПАТРИОТИЗМ И ИСТОРИЧЕСКАЯ ПАМЯТЬ

СЛУЖИТЬ ОТЕЧЕСТВУ — ВОЗМОЖНОСТЬ БЫТЬ СОБОЙ!

ЗАРНИЦА 2.0
Современная «Зарница 2.0» – это технологичная масштабная игра. Она учит управлению беспилотниками, включает технологии дополненной реальности и т.д. В «Зарнице 2.0» участники и зрители смогут познакомиться с современными видами оружия и техники, используемыми в армии.

ХРАНИТЕЛИ ИСТОРИИ
Объединит неравнодушных к истории нашей Родины детей и молодёжь. Первичные отделения посвятят свою деятельность:
1. изучению истории памятных мест и просветительской работе (проведение уроков и экскурсий по истории памятного места);
2. облагораживанию и косметическому восстановлению архитектуры памятных мест;
3. несению почётного памятного караула на местах.

НАСТАВНИК-ЗАЩИТНИК
Ветераны специальной военной операции станут наставниками, инструкторами, тренерами в рамках патриотического направления работы «Движения первых».

ПАРТНЁРСКИЙ ПРОЕКТ

БЕЗ СРОКА ДАВНОСТИ
Старшие школьники и студенты СПО включаются в деятельность по сохранению правды о преступлениях против советского народа в годы Великой Отечественной войны.

ЛИЦА НАПРАВЛЕНИЯ

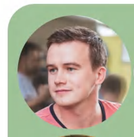
Бардуков Алексей
российский актёр театра, кино и дубляжа

Савельев Владимир
активист, Луганская Народная Республика

Сивко Вячеслав
Герой Российской Федерации

Мочалов Даниил
активист, Санкт-Петербург

Мясников Александр
главный редактор проекта «Россия – моя история»

Уровень первичной организации

ЗАРНИЦА 2.0

17 000
образовательных организаций

Игра по формату ориентирования в городской среде с использованием теоретических и практических заданий с применением современных технологий. Задания будут направлены на знакомство с новой всероссийской игрой «Зарница», а также изучение истории родного края.

Старт с сентября 2023 года.

ХРАНИТЕЛИ ИСТОРИИ

10 000
участников программы

«Первый шаг в историю»
Проведение первых работ:
1. Выбор памятного места.
2. Запуск исследовательской работы по изучению истории этого места.
3. Облагораживание территории ко Дню Победы.
4. Подготовка и несение почётного караула в День Победы.

Разработка федеральной платформы интерактивной карты памятных мест с выделением субъектов РФ.

Запуск проекта: 9 апреля 2023

НАСТАВНИК – ЗАЩИТНИК

Наставники-защитники смогут стать инструкторами для участников трека «Патриотизм и историческая память», а также открыть свои первичные отделения.

Региональный уровень

ЗАРНИЦА 2.0

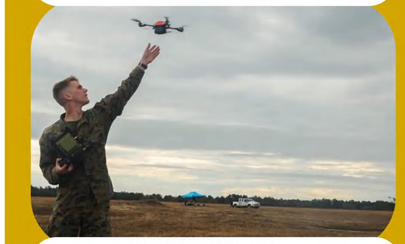

10 000 участников
в пилотный 2023 год

В региональные этапы военно-спортивных игр добавляются модули с использованием IT-технологий:
– работа с интернет-технологиями;
– пилотирование и устранение дронов;
– VR-технологии;
– и т.д.

Первые участнкии опробуют новые модули игры уже с апреля по июнь.

Пилотный запуск: 12 апреля 2023

ХРАНИТЕЛИ ИСТОРИИ

5 000
участников программы

Торжественные посвящения в «хранители истории».
Июль-август 2023

Создание региональной интерактивной карты расположения памятников.
Ноябрь 2023

Участники программы поедут по созданным ими маршрутам, точками которого станут памятники.
3-9 декабря 2023

НАСТАВНИК – ЗАЩИТНИК

30 ветеранов специальной военной операции

Наставники-защитники станут гостями и экспертами региональных патриотических мероприятий, военно-спортивных игр, встреч с Героями и т.д.

Федеральный уровень

ЗАРНИЦА 2.0

1 500 финалистов
89 команд в 2 категориях

Технологическая «Зарница» в формате реалити-шоу. Участников ждёт сюжетная линия с легендой:
– проверка боем;
– работа с интернет-технологиями;
– пилотирование и устранение дронов;
– испытания в экзоскелете;
– и т.д.
Август 2023

ХРАНИТЕЛИ ИСТОРИИ

1 000 участников
из всех регионов РФ

Первый слёт участников программы «Хранители истории» состоится в Волгограде.
Участники: 14-17 лет.
В программу слёта войдут образовательная программа, встречи с Героями, несение почётного караула на Мамаевом Кургане, торжественное посвящение в «хранители истории».
15-18 июля 2023

НАСТАВНИК – ЗАЩИТНИК

30 ветеранов специальной военной операции

Участники специальной военной операции станут наставниками-защитниками после прохождения курса по социализации и становлению наставниками военно-патриотического направления. Инструкторами курса выступят активисты военно-патриотического направления.

Запуск проекта: 08 августа 2023

КЛЮЧЕВЫЕ ДАТЫ

80 лет со дня прорыва блокады Ленинграда **18 января**	День полного освобождения Ленинграда от фашистской блокады **27 января**	80 лет со дня разгрома советскими войсками немецко фашистских войск в Сталинградской битве **2 февраля**	День юного героя-антифашиста **8 февраля**	День памяти о россиянах, исполнявших служебный долг за пределами Отечества **15 февраля**	День защитника Отечества **23 февраля**	День памяти о геноциде советского народа нацистами и их пособниками в годы Великой Отечественной войны **19 апреля**	День Победы **9 мая**
День России **12 июня**	День памяти и скорби **22 июня**	День Государственного флага Российской Федерации **22 вагуста**	80 лет со дня Победы советских войск в Курской битве **23 августа**	Окончание Второй мировой войны **3 сентября**	80 лет со дня разгрома советскими войсками немецко-фашистских войск в битве за Кавказ **9 октября**	День неизвестного солдата **3 декабря**	День Героев Отечества **9 декабря**

ЭКОЛОГИЯ И ОХРАНА ПРИРОДЫ

Уровень первичной организации

ВСЕРОССИЙСКИЙ ПРОЕКТ «НА СВЯЗИ С ПРИРОДОЙ»

На базе первичных отделений участники создадут экологические отряды.
Участники волонтерского трека разработают и проведут собственные экологические мероприятия.
Участники заповедного трека восстановят и создадут заповедные тропы, познакомятся с флорой и фауной региона, возьмут под опеку животных. Тематические маршруты, разработанные детьми, посетят сверстники и гости, рядом с тропами будут установлены таблички «Создано РДДМ».
Лучшие экоотряды поделятся итогами работы на слете, а самые активные ребята посетят Всероссийские экологические форумы.

ВСЕРОССИЙСКИЙ ФОТОФЕСТИВАЛЬ «ПОСМОТРИ»

Замечай неочевидное!
Участники создадут фотографии, которые расскажут стране о разнообразии флоры и фауны России.
Лучшие фотоработы примут участие в уличных выставках в городах России.

ВСЕРОССИЙСКИЙ ПРОЕКТ «ЗЕЛЕНЫЙ СТАНДАРТ»

Участники поспособствуют экологизации пространств (класс, школа, квартира и др.). Создадут «зеленый» рейтинг, внедрят экострандарты.
Приблизятся к реализации целей устойчивого развития. Детские разработки будут презентованы на крупных федеральных форумах.

ВСЕРОССИЙСКАЯ АКЦИЯ «САД ПАМЯТИ»

САД ПАМЯТИ
МЕЖДУНАРОДНАЯ АКЦИЯ

Участники соберут информацию о педагоге-герое Великой отечественной войны, высадят Сад памяти в его честь на школьном дворе и установят специальную табличку с информацией о педагоге-герое Номинация РДДМ приурочена к году педагога и наставника в России.

Региональный уровень

ЛЕТНИЕ УЛИЧНЫЕ ФОТОВЫСТАВКИ В ГОРОДАХ РОССИИ

В городах России пройдут уличные фотовыставки с работами участников Движения, чьи фотографии были представлены в марте 2023 года на X Общероссийском фестивале природы «Первозданная Россия».

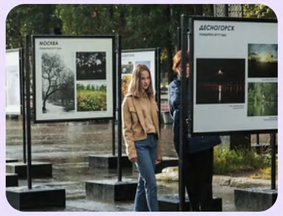

ВСЕРОССИЙСКИЙ МАРАФОН КО ДНЮ ЭКОЛОГА

В 10 пилотных регионах пройдут Всероссийские экологические забеги, приуроченные к празднованию Дня эколога. Участники забегов решат экологические кейсы, ребята, набавшие самый высокий рейтинг в регионе, получат памятные значки «Друг Земли».

ВЫЕЗДНЫЕ МЕРОПРИЯТИЯ В ЗАПОВЕДНИКАХ

Для самых активных будут организованы экспедиции в заповедники, где участники смогут на практике изучать растения, животных и насекомых в естественной среде обитания. А также станут опекунами редких животных.

ВСЕРОССИЙСКИЙ ЭКОЛОГИЧЕСКИЙ ДИКТАНТ

Участники проверят и углубят экологические знания, повысят уровень экологической грамотности, чтобы формировать экологическую безопасность и влиять на экологическую культуру сверстников.

ЗАПУСК ЗАПОВЕДНОГО ТРЕКА ПРОЕКТА «НА СВЯЗИ С ПРИРОДОЙ»

ДВИЖЕНИЕ ДРУЗЕЙ ЗАПОВЕДНИКА СТЕПОВОЙ

РОСЗАПОВЕДЦЕНТР

Участники отправятся на заповедные территории, где для них пройдут образовательные и волонтерские мероприятия.

Участники онлайн-формата выберут символ Движения, предлагая варианты животных из Красной книги РФ.

Федеральный уровень

МЕЖДУНАРОДНЫЙ МОЛОДЕЖНЫЙ ЭКОЛОГИЧЕСКИЙ ФОРУМ «ЭКОСИСТЕМА. ЗАПОВЕДНЫЙ КРАЙ»

Участниками форума станут 89 активистов направления «Экология и охрана природы» (по 1 представителю от региона). Участники форума совместно разработают программу работы движения юных натуралистов и дадут старт мероприятиям движения юных натуралистов в своих регионах.

ЭКОЛОГИЧЕСКАЯ ШКОЛА НА ФЕСТИВАЛЕ ДЕТСТВА И ЮНОШЕСТВА

Победители проекта «Экотренд» посетят образовательную программу и представят творческие экологические разработки представителям экологических общественных организаций.
Авторы лучших проектов будут приглашены в акселератор «Взлетай».

НАУЧНО-ИССЛЕДОВАТЕЛЬСКИЕ ПРАКТИКИ НА ВСЕРОССИЙСКОМ ТУРИСТИЧЕСКОМ СЛЁТЕ

Лучшие экоотряды по итогам первого этапа Всероссийского проекта «На связи с природой» отправятся на туристический слет.
Для экоотрядов-участников слета пройдет практикум по устойчивому развитию территорий с научно-исследовательской деятельности.

НЕВСКИЙ МЕЖДУНАРОДНЫЙ ЭКОЛОГИЧЕСКИЙ КОНГРЕСС

Победители номинации «Экопоколение» отправяся на Невский международный экологический конгресс и представят свои экологические разработки представителям бизнес-корпораций.
Лучшие проекты получа поддержку и будут приглашены в акселератор «Взлетай».

СПОРТ И ЗДОРОВЫЙ ОБРАЗ ЖИЗНИ

Уровень первичной организации

Всероссийский фестиваль «Спартакиада первых»

Юные спортсмены 6-18 лет соревнуются в популярных видах спорта, комплексных эстафетах, соревнованиях с элементами ГТО.

Челлендж «Испытай себя»

Каждый месяц заслуженные спортсмены задают тематические челленджи для участников Движения с использованием спортивного приложения РДДМ с трекером. Каждый сможет попробовать себя в набивании мяча, оригинальных приседаниях, планке и других испытаниях. Главное передать «вызов» своим друзьям - вместе интереснее! Одним из вариантов проведения является “Мой город в движении” - тематический квест по городу.

Траектория здоровья

Профильные эксперты проводят тематические уроки и мастер-классы по здоровому образу жизни и оказанию доврачебной помощи в школах/молодежных и досуговых центрах.

Региональный уровень

Всероссийский фестиваль «Спартакиада первых»

Победители отборочных этапов соревнуются в популярных видах спорта, комплексных эстафетах, соревнованиях с элементами ГТО.

Открытые тренировки

Заслуженные спортсмены, тренеры и учителя физической культуры проводят тренировки по разным видам спорта для участников Движения с показательными выступлениями и выполнением интересных спортивных элементов. Тренировки проводятся в регионах на открытых площадках.

Семейная команда

Яркий спортивный праздник, в котором сможет принять участие вся семья, пройдет 8 июля 2023 года в День семьи, любви и верности в формате массового забега или заезда на роликовых коньках, скейтбордах, велосипедах, самокатах.

Траектория здоровья

Главы субъектов, руководители РОИВ в области здравоохранения и председатели региональных отделений Движения первых проводят уроки здоровья на одной из площадок своего субъекта.

Федеральный уровень

Всероссийский фестиваль «Спартакиада первых»

Победители региональных этапов смогут на одной площадке принять участие в соревнованиях по популярным видам спорта и в Играх ГТО, увидят показательные выступления спортсменов уличных видов спорта и станут участниками «Урока с чемпионом».

Траектория здоровья «Всероссийский урок здоровья»

Известные врачи, общественные и политические деятели проводят Урок здоровья в одной из московских школ с онлайн-трансляцией.

Партнерские проекты

- Всероссийские спортивные соревнования школьников «Президентские состязания»
- Всероссийские спортивные игры школьников «Президентские спортивные игры»
- Всероссийская открытая спартакиада среди обучающихся организаций дополнительного образования физкультурно-спортивной направленности
- Всероссийские спортивные игры школьных спортивных клубов
- Всероссийские спортивные игры школьных спортивных клубов для обучающихся с ОВЗ и детей-инвалидов

НАУКА И ТЕХНОЛОГИИ

Уровень первичной организации

Региональный уровень

Федеральный уровень

В гостях у ученого

Региональный уровень

Уровень первичной организации

Миссия: знакомство с Большой наукой
Возраст: 12+

Программа посещений научных лабораторий и встреч с учеными в ведущих научных центрах и университетах страны. Школьники и студенты СПО смогут познакомиться с современной российской наукой и ее лицами. Проект пройдет во всех регионах России.

Передвижная выставка

Уникальная передвижная выставка в интерактивном формате, вовлекающая в мир науки. Соберет лучшие разработки школьников и студентов СПО наравне с выдающимися работами ученых. Пройдет в регионах России в течение года. Выставка посвящена истории российской науки и последним ее достижениям.

Миссия: знакомство с историей и передовыми технологиями российской науки
Возраст: 6+

Научные клубы

Сделать опыт, посмотреть научный фильм, послушать лекцию или вебинар с известным ученым, а также найти единомышленников можно в научном клубе твоего города. Клубы будут организованы на базе первичных отделений.

Миссия: первое касание детей с наукой
Возраст: 7+

Лозунг направления: Наукой может заниматься каждый!
Задачи направления:

- популяризация науки и технологий среди детей и молодежи;
- вовлечение школьников и студентов СПО в научнуо-техническую деятельность;
- воспитание чувства гордости и повышение престижа отечественной науки среди детей и молодежи;
- профориентация школьников и студентов СПО;
- создание кадрового резерва российской науки;
- создание детского научного сообщества.

Узнай

Обучающиеся смогут подать заявку на одно из научных направлений (биология, химия, физика, инженерные науки, космос, медицина) в возрастных категориях 6 - 10, 11-14, 15-17 лет и студенты СПО, создать свой проект и пройти путь от идеи до конечной реализации при поддержке наставников. Запускающее событие: Хакатон в Сколково + недельный научный марафон в первичных отделениях

Миссия: подготовка кадрового резерва для российской науки и создание детского научного сообщества, наставничество
Возраст: 6+

Гражданская наука

Школьники и студенты СПО смогут принять участие в сборе, обработке и анализе данных, фотофиксации объектов культурного наследия, видов растений и животных, обучении искусственного интеллекта и многом другом. Запускающее событие: Всероссийская неделя школьных исследований

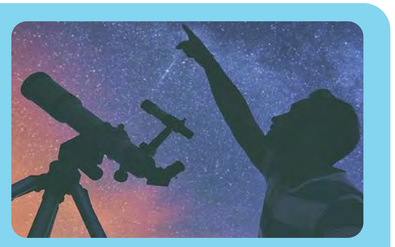

Миссия: вовлечение школьников и студентов СПО в исследовательскую деятельность
Возраст: 7+

Партнерские проекты

- Конгресс молодых ученых
- Фестиваль науки 0+
- Техно ГТО - Подготовка школьников и студентов СПО к сдаче нормативов в области технологических дисциплин.

Юлия Горбунова
химик

Никита Марченков
физик

Александр Осадчий
океанолог

Алексей Иванченко
телеведущий

Геннадий Борисов
астроном

Михаил Ковальчук
президент НИЦ «Курчатовский институт»

Наталия Попова
общественный деятель

Университетские смены

Образовательные смены для обучающихся на базе ведущих университетов России, проходящие в период каникул. Учащиеся могут прикоснуться к различным сферам науки через теоретические и практические занятия под руководством наставников.

Миссия: вовлечение школьников в научно-техническую деятельность
Возраст: 12+

Битва умов

Федеральный уровень

Региональный уровень

Уровень первичной организации

Миссия: вовлечение школьников и студентов СПО в научно-просветительскую деятельность
Возраст: 12+

Соревнование в виде коротких выступлений школьников и студентов СПО в научно-популярном формате. Старт проекта произойдет в сентябре 2023 года со школьной лиги, которая пройдет на базе первичных отделений по всей стране. Конкурсный отбор состоится на уровне школ, муниципалитетов, регионов и федеральных округов. Финал пройдет в Сочи на Конгрессе молодых ученых.

Абитура

Выпуски проекта рассказывают о научной инфраструктуре и особенностях учреждений высшего и среднего профессионального образования. В каждом выпуске рассказ строится вокруг одного ВУЗа и одного СУЗа с двумя ведущими (парень и девушка).

Миссия: знакомство будущих абитуриентов с ВУЗами и СУЗами
Возраст: 14+

День первооткрывателя	День науки	Старт проекта «Гражданская наука»	День космонавтики	Старт проекта «Узнай!»	Фестиваль «День радио» пос. Иннополис	Фестиваль «День изобретателя» г. Новосибирск	Фестиваль «Южное небо» пос. Машук	Фестиваль «День мирного атома» г. Мурманск	Фестиваль «День знаний» г. Москва	День учителя	Фестиваль «Наука 0+» г. Москва	Конгресс молодых ученых г. Сочи
29 января	8 февраля	3 - 9 апреля	12 преля	17 - 23 апреля	7 мая	24 июня	27 - 30 июля	20 августа	1 сентября	5 октября	7 - 8 октября	1 декабря

ТУРИЗМ И ПУТЕШЕСТВИЯ

уровень первичной организации

Программа гостевых визитов

Возвращение традиции гостеприимства. Первички будут ездить друг к другу в гости в разные города. Принимающая сторона подготовит программу, покажет город.

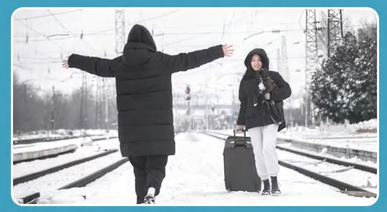

Музей «Движения первых»

В каждой первичке будет создан Музей «Движения Первых».
Это будут музеи, в которых соберутся артефакты, связанные с движением, личные достижения детей, карты важных событий и мест, где они проводились. Это будут музеи, которые создадут сами дети.

Одобрено детьми!

По рекомендациям детей в каждом городе появится инфографика (с нанесением на карты) «Одобрено детьми!» о городе: что посмотреть? где поесть? куда сходить?

Региональный уровень

Программа активного туризма «Люди идут по свету»

Туристическая романтика и походный экстрим. Участники будут ходить в походы, учиться ориентированию на местности, в качестве волонтёров участвовать в поисковых и археологических экспедициях.

Встречи единомышленников

В каждом городе или посёлке дети РДДМ раз в месяц будут встречаться в одном и том же месте (в местном парке, на набережной или пешеходной улице). Для них будут организованы активности по интересам, в том числе самими детьми.

Место встречи путешественников РДДМ

Брендированные точки «Место встречи путешественников «Движения Первых»» появятся на жд- и авто-вокзалах, в аэропортах. Это заметная и удобная точка сбора для компаний, путешествующих вместе.

Программа городских квестов

Региональный уровень

Уровень первичной организации

Участники программы будут изучать свой населённый пункт в формате городских игр (квестов), а также сами создадут тематические маршруты о жизни и творчестве великих соотечественников к их юбилеям.

Партнёрские проекты

- тематические поезда
- тематические круизы по рекам

Для победителей конкурсных активностей направления

Федеральный уровень

Ежегодный Всероссийский туристический слёт

3000 активистов Движения встретятся на Всероссийском туристическом слёте. Здесь для ребят будет организовано прохождение сложных маршрутов, ориентирование на местности, правила безопасности и соревнования по спортивному туризму и, конечно, новые интересные знакомства и песни под гитару у костра

Крепость России

Первичные отделения будут изучать историю крепости, создавать культурно-исторический паспорт крепости, разработают и проведут экскурсии, примут участие в экспедициях и предложат проекты восстановления разрушенных объектов.

Почтовая марка

Почта России выпустит почтовую марку «Движения Первых» и тематические открытки о каждом городе России. Дети «Движения Первых» будут отправлять эти открытки в другие города своим друзьям.

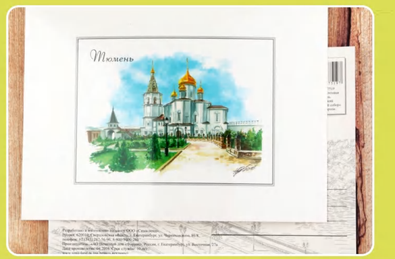

КУЛЬТУРА И ИСКУССТВО

Уровень первичной организации

Школьная классика в первичных отделениях

Акция к Международному дню театра

Акция “Классика победы”

Создание театров первичных отделений и театральных постановок к тематическим датам

Организация новогодних елок участниками “Новых форм”

ЗВУЧИ в первичных отделениях

Организация семейных концертов к тематическим датам

Организация конкурса песен и гимнов первичного отделения

Создание хорового коллектива первичного отделения

Дизайн-бюро в первичных отделениях

Разработка дизайн пространства первичных отделений

Всероссийский конкурс «Дизайн почтовой марки РДДМ»

Конкурс по созданию социальной рекламы ко Дню русского языка

Проведение конкурса дизайн проектов, посвященного Дню учителя

Создание коллекции открыток о городах России

Разработка дизайна новогодней елочной игрушки

Региональный уровень

Школьная классика

Театрализованная постановка, приуроченная к 80-летию победы в битве за Сталинград в г. Волгоград

Организация экскурсий в региональные театры активистов Движения первых

Организация участие театральных коллективов на региональных фестивалях, выступления на региональных площадках

ЗВУЧИ

Создание базы хоровых коллективов региона, организация выступлений лучших хоров на городских площадках

Организация и проведение городских фестивалей в День семьи, любви и верности в рамках проекта “Песни трёх поколений”

Проведение отборочных этапов в мюзикл Движения первых

Литературный марафон

Организация и проведение Литературных балов

Дизайн-бюро

Размещение на билбордах работ победителей конкурса, посвященного Дню русского языка

Размещение на городских фасадах работ победителей конкурса, посвященного Дню учителя

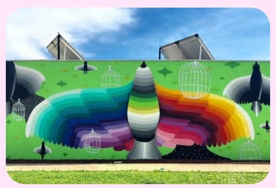

Федеральный уровень

Школьная классика (6+)

Участники изучат классические и новые формы театра (уличные, иммерсивные, социальные, трудные) и освоят азы театрального искусства от написания сценария до постановки на практике.

ЗВУЧИ (6+)

Участники научатся основам музыкального мастерства, напишут свои собственные музыкальные произведения, лучшие из которых попадут в Музыкальный сборник Движения Первых.

Литературный марафон (12+)

Участники напишут свои произведения за 21 день, создадут свою книгу и получат возможность пройти стажировку в известном издательстве.

Дизайн-бюро (6+)

Участники узнают о современных дизайнерских решениях и программах для визуализации. Научатся создавать дизайн-проекты: от одежды до дизайна пространств.

Партнёрские проекты и мероприятия

Всероссийский фестиваль «Российская школьная весна»

Форум «Российская креативная неделя»

Конкурс детского рисунка «Портрет Эрмитажного кота»

Организация и проведение “Елки Первых” совместно с Тавридой.Арт

Международный конкурс социального промышленного дизайна

Участие в фестивале «День молодежи»

Лица направления

Елизавета Кочеткова

Евгений Князев

Гарехт Рутгер

МЕДИА И КОММУНИКАЦИИ

Уровень первичной организации

МедиаПритяжение

Участники уровня “Юные медиа”, после прохождения информационно-просветительского курса, применяют полученные навыки транслируя деятельность образовательного учреждения.

В рамках рейтинговой системы школьные медиацентры освещают события образовательного учреждения и занимаются развитием профилей в социальных сетях, привлекая к работе педагогов и родителей.

ТРЕВЕЛ-ЖУРНАЛИСТ

Выполнение творческих заданий, в которых они могут рассказать об истории своей школы, учениках, педагогах и необычных местах своей малой родины.
Транслируют свои материалы на муниципальный, региональный и федеральный уровень.

КЛЮЧЕВЫЕ ДАТЫ

7 апреля
День рождения Рунета.
Акция совместно с RUTUBE

7 мая
День радио в России.
Акция совместно с Газпром-медиа Холдинг (конкурс подкастов)

30 сентября
День интернета в России.
Акция совместно с VK

26 ноября
Всемирный день информации.
Акция совместно с детским ток-шоу “Недоразумнения”

Партнерские проекты и мероприятия

- Активности совместно с VK
- Активности совместно с Газпром-Медиа Холдинг
- Активности совместно с ток-шоу “Недоразумнения”
- Активности совместно с RUTUBE

Региональный уровень

МЕДИАЛАБОРАТОРИЯ

На протяжении нескольких дней командаэкспертов и амбассадоров проекта на базе региональных площадок в 8 федеральных округах совместно с участниками в формате мастер-классов, тренингов и лекций создает авторские медиапродукты в сфере журналистики, блогинга, фотографии, видео и т.д.
В рамках МедиаЛаборатории участники смогут снять собственный видеоклип, организовать фотовыставку, а также разработают дизайн собственного сайта. Участники получают опыт и навыки, которые привозят в свои города/школы, активно делятся полученной информацией.

ТРЕВЕЛ-ЖУРНАЛИСТ

Фотографии, тексты и видео о городах России, созданные детьми публикуются в бортовых журналах РЖД и российских авиакомпаний, на сайтах агрегаторах (Ту-Ту и др.) Съёмка выпусков тревел-передач с участием детей - соведущих на ТВ («Приехали» Муз.ТВ).

РУБРИКА «ДВИЖЕНИЕ ПЕРВЫХ» В РЕГИОНАЛЬНЫХ ГАЗЕТАХ

Во всех региональных СМИ появится рубрика “Движение первых”.
Лучшие работы участников проекта будут ежемесячно публиковаться в выпусках региональных газет в рубрике «Движение Первых».

Партнерские проекты и мероприятия

- Активности совместно с ток-шоу “Недоразумнения”

Федеральный уровень

МедиаПритяжение

Проект для юных журналистов, блогеров, видеомейкеров, дизайнеров и медиацентров молодёжных и общеобразовательных организаций.
Проект включает в себя образовательную и конкурсную составляющую. Участники проходят информационно-просветительский курс, выполняют конкурсные задания и борются за классные возможности и призы

МедиаДвиж

Финальное мероприятие, на котором 500 финалистов направлений и активностей посетят экскурсии у партнёров; пройдут стажировки и практики на федеральных ТВ и радиоканалах; итогом станет церемония награждения победителей.

МЕДИАПРЕМИЯ

Подведение итогов года.
Премии:
«Лучшая медиакоманда»,
«Лучший медийщик» и другие.
Вручаются по итогам работы участников в деятельности направления медиа и коммуникации в конце года.

Партнерские проекты и мероприятия

- Активности совместно с VK
- Активности совместно с ток-шоу “Недоразумнения”

БИЗНЕС

Уровень первичной организации

Всероссийская акция «Уроки финансовой грамотности»

В рамках акции педагоги проведут финансовые игры с детьми. Студенты СПО старших курсов проведут занятия по финансовой грамотности для младших курсов.

Мероприятия ко Дню российского предпринимательства

Форумы по франшизе программы Startup Village Junior.

Сессии по генерированию бизнес-идей и развитию мягких навыков

Опытные бизнес-тренеры и успешные предприниматели проведут для детей обучающие занятия по доработке собственных идей, развитию необходимых для создания бизнес-проектов навыков.

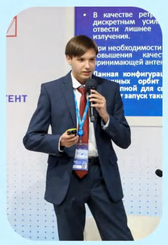

Региональный уровень

Трекерская схема и ежемесячный питчинг

Работа участников Бизнес-марафона и слушателей образовательного курса с трекерами по доработке и упаковке бизнес-проектов, а также презентация проектов. Отбор участников на главные бизнес-события страны.

Мероприятия ко Дню российского предпринимательства

Региональные форумы по франшизе программы Startup Village Junior.

Программа по предпринимательству в региональных детских центрах

Всероссийская акция «Уроки финансовой грамотности»

В школах и колледжах страны в игровой форме пройдут уроки по финансовой грамотности:
март - 1-ый цикл уроков;
сентябрь - цикл уроков ко Дню финансиста;
ноябрь - цикл уроков в формате дней самоуправления.

ФинЗачет

Проверяем уровень финансовых знаний детей вместе с Банком России.

Федеральный уровень

Бизнес-марафон

Участники за 21 день создадут бизнес-идеи с нуля и упакуют их. По итогам марафона участники реализуют бизнес-проекты под руководством наставников-предпринимателей.

Startup Village Junior в Сколково

В рамках трека крупнейшей технологической конференции России дети с наибольшей выручкой своего бизнес-проекта или с MVP, соответствующим запросам рынка, попадут на питчинг-сессию с инвесторами и предпринимателями.

Бизнес-площадка на Фестивале детства и юношества

Площадка и активности направления «Бизнес».

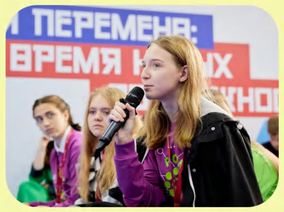

Форум молодых предпринимателей

Молодые предприниматели со всей страны примут участие в форуме.

Премия «Взлетай»

Более 1 000 детей, показавших высокие результаты в работе с наставниками над развитием своих бизнес-проектов, примут участие в Премии.

Серия продкастов с детьми-предпринимателями

Дети рассказывают детям о своем опыте ведения бизнеса. Формат: дети-детям.

Образовательный курс

Онлайн-курс по предпринимательству. За 7 видеороликов научим создавать и продавать свой проект!

Университетские смены

Программа по предпринимательству будет включена в университетские смены страны.

Банк бизнес-проектов

В формате краудфандинговой платформы.

ПМЭФ. Юниор

ВЭФ. Юниор

Юные предприниматели, прошедшие отбор на главные экономические форумы страны, расскажут о своих успехах топ-менеджменту органов власти, государственных корпораций, частных компаний.